



Mirebellois
et Fontenois
Communauté de Communes

Hébergement

et

Restauration

en

Mirebellois et Fontenois



Sommaire

Hébergement

Pages 4 à 20

Hôtels-restaurants

Page 5

Chambres d'hôtes

Page 6

Chambres chez l'habitant

Page 10

Meublés de tourisme

Page 11

Campings/hébergements collectifs

Page 20

Restauration

Pages 21 à 31

Restaurants

Page 22

Restauration rapide

Page 27

Manifestations gourmandes

Page 31



Adresse



Jeux pour enfants



Location de chalets



Numéro de téléphone



Location ou prêt de vélos



Location de tentes



Site internet



Animaux acceptés



Piscine



E-mail



Accès PMR



Garage



Tarifs



Equipement bébé



Télévision



Restauration possible



Wifi



Terrasse



Bar



Accès internet



Parc et/ou jardin



Parking



Bien-être, spa



Téléphone à disposition



Traiteur/vente à emporter



Soirées à thème/soirées concert

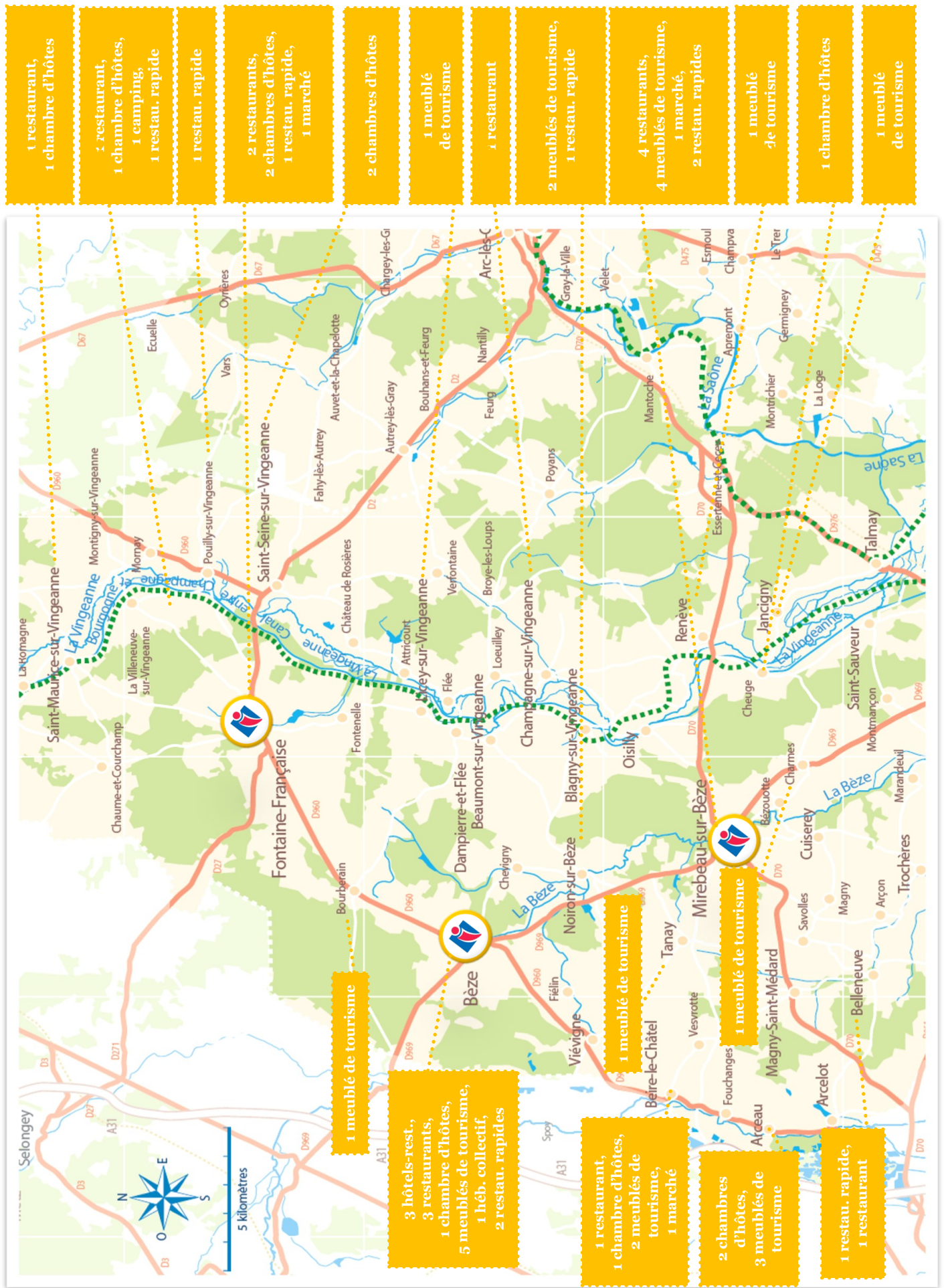

©PETR Vigneanne Val de Saône

A NOTER : les tarifs et photos mis en avant dans ce guide n'ont pas de valeur contractuelle et n'engagent en rien la responsabilité de l'office de tourisme. Ils peuvent inclure ou exclure diverses prestations (taxe de séjour, petit-déjeuner...) et peuvent être soumis à modifications de dernière minute sans préavis ; nous vous invitons à contacter directement le prestataire concerné pour obtenir des informations en temps réel et des précisions concernant toutes modalités pratiques (moyens de paiement, horaires d'ouverture, heure d'arrivée/départ...).



Hébergement



Hôtels-restaurants Hôtels

Auberge Le Renard'eau



📍 10 Rue des Deux ponts 21310 BEZE

☎ 07.78.25.28.56

💻 auberge-renardeau-21.fr

@ auberge.renardeau@gmail.com

Le Renard'eau, hôtel restaurant dans la pure tradition Bourguignonne, offre dans un cadre rustique et original, une cuisine délicieusement traditionnelle. Les chambres vous séduiront par leur côté chaleureux et leur équipement moderne. Nombre de chambres : 20.

€ 80-130€ 🍴 🍷 🅅 🌟 🐕 🦿 🍼 📺 📶 📱

Le Bourguignon



ASSOCIATION
FRANÇAISE
DES MAÎTRES
RESTAURATEURS

📍 Rue de la Porte de Bessey 21310 BEZE

☎ 03.80.75.34.51

💻 le-bourguignon.com

@ contact@le-bourguignon.com

L'ensemble de l'équipe du Bourguignon, Audrey Mouilleseaux et Jacques Nicolas, accordent une attention toute particulière à la qualité des services proposés, au confort du lieu et à l'accueil convivial. Ces valeurs définissent au mieux cet hôtel-restaurant de charme situé dans une bâtisse traditionnelle bourguignonne et griffé Logis. A votre écoute, l'équipe du Bourguignon veillera à faire de votre séjour un moment inoubliable. Nombre de chambres : 25.

€ 57-126€ 🍴 🍷 🅅 🐕 🦿 🍼 📺 📶 🚗 📱

Le Relais de Bèze



📍 7 Place de Verdun 21310 BEZE

☎ 03.80.75.38.75

💻 hotelrestaurantlerelaisbeze.com

@ lerelaisdebeze@orange.fr

Damien Despeyroux vous accueille dans l'hôtel restaurant Le Relais dans une demeure de caractère, située au cœur du bourg médiéval de Bèze, un des plus beaux villages de France, réputé pour sa source et ses grottes. Nombre de chambres : 8.

€ 54-89€ 🍴 🍷 🅅 🐕 🦿 🍼 📺 📶 🚗 📱



©R. Krebel



©R. Krebel



©R. Krebel

Accommodation Hébergement

Chambres d'hôtes *Bed & Breakfast*

Chambres d'hôtes d'Arcelot

 22 Rue Faubourg Gallas 21310 ARCEAU

 03.80.37.26.82

 chambresarcelot@orange.fr

Deux chambres à l'étage d'une maison bourguignonne du XIX^{ème}, ancienne auberge et café. Accès à la piscine en période estivale. Verger, potager et poulailler sur un terrain clos de 3000 m². Parking à l'intérieur. A quelques minutes du château d'Arcelot. Nombre de chambres : 2.

€ 55-80€



Manderley

 45 Rue de Champs-Rosé 21310 ARCEAU

 09.52.98.19.08

 leguym221@gmail.com

Coup de cœur pour cette demeure plantée dans un parc de 5000 m². Marie et Michel vous proposent une chambre avec entrée indépendante. Le petit déjeuner est servi dans une belle pièce avec cheminée, tomettes et plafond à la française ou dans le beau jardin dans un cadre bucolique. Nombre de chambres : 1.

€ 80-120€



©R. Krebel

La Houblonnière

 37 Route de Fontaine-Française
21310 BEIRE-LE-CHATEL

 06.01.19.30.87

 lahoublonniere@sfr.fr

Chambre de 16 m², située au calme avec vue sur la piscine, dans une maison du XVIII^{ème} siècle de 350 m² avec 2000 m² de terrain, bordée d'une rivière. La chambre est située à l'étage, comprenant un lit deux places et un matelas d'appoint. Nombre de chambres : 1.

€ 90€



©R. Krebel



Chambres d'hôtes *Bed & Breakfast*

©Moulin de Belle Isle

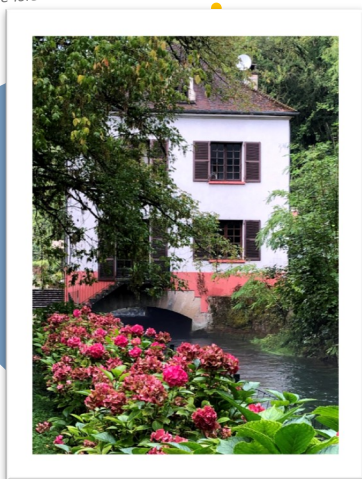

Le Moulin de Belle Isle

 5 La Forge 21310 BEZE

 06.60.90.45.47

 c.gaillard1@numericable.fr

Situé à proximité du joli village médiéval de Bèze et niché entre les deux bras de la rivière, le Moulin de Belle Isle constitue un cadre reposant et verdoyant pour découvrir la région. Les chambres y sont confortables et vous feront voyager dans le passé. Nombre de chambres : 5.

€ 85-105€



L'instant présent

 7 Rue de St Sauveur 21310 CHEUGE

 06.29.24.27.95

 chambredhote-linstantpresent.fr

 chambreinstantpresent@orange.fr

Sonia vous accueille dans un ancien corps de ferme entièrement rénové, possédant un jardin avec piscine et terrasse, pour un séjour en couple seul ou avec un jeune enfant. Nombre de chambres : 1.

€ 80€



©Instant Présent



Au cœur de Fontaine

 9 Place Henry IV 21610 FONTAINE-FRANÇAISE

 06.13.15.62.09

 aucoeurdefontaine.com

 franck.hendel@u-bourgogne.fr

Vous disposerez de tout le second étage dans notre maison ancienne au cœur d'un village historique avec château et étangs. La suite est constituée de deux chambres et d'un salon décorés avec goût. Charme d'antan et très joli jardin clos. Accès possible au four à pain et à son baby foot. Commerces à proximité. Nombre de chambres : 2.

€ 59-119€



©Au Cœur de Fontaine

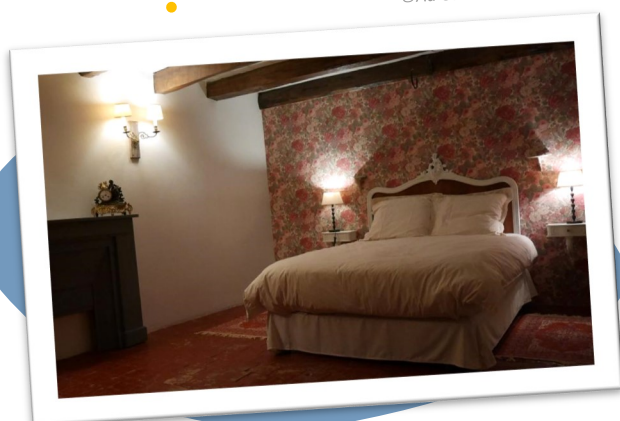

Accommodation Hébergement

Chambres d'hôtes *Bed & Breakfast*

©Les Boiseries



Les Boiseries

 5 Rue de l'Eglise 21610 FONTAINE-FRANÇAISE

 06.61.91.51.33

 les-boiseries.fr

@ contact@les-boiseries.fr

Katia et Patrick vous accueillent dans une charmante maison d'hôtes du 17e s. avec plafonds à la française, dalles de Bourgogne ou tomettes. A disposition, une grande chambre et une suite parentale pour des séjours en famille ou entre amis. Profitez du jardin et sa piscine, ou de la salle avec sa cheminée. Nombre de chambres : 2.

€ 82€



Le 23

 23 Rue du Velet 21610 MONTIGNY-MORNAY-LA VILLENEUVE-SUR-VINGEANNE

 03.80.75.99.15

@ restaurantle23@hotmail.fr

Nicolas et Christophe vous accueillent au cœur du Fontenois, dans leur restaurant-chambres d'hôtes chaleureux. Venez vous détendre et découvrir les chambres décorées sur le thème de Paris (Tour Eiffel et Champs Elysées). Nombre de chambres : 2.

€ 59-69€



©JIM Photo

©X. Quenot



Commanderie de la Romagne

 5 Hameau de la Romagne

21610 SAINT-MAURICE-SUR-VINGEANNE

 03.80.75.90.40

 romagne.com

@ xavierquenot@laromagne.com

Commanderie de Templiers fondée avant 1144, La Romagne devient, au XIVe siècle, commanderie de l'ordre de Malte. Restauré, le bâtiment du pont-levis est aménagé pour accueillir des hôtes dans ce lieu où les pierres se marient avec l'eau et les bois. Nombre de chambres : 3.

€ 91€



Hébergement Accommodation

Chambres d'hôtes *Bed & Breakfast*

Château de Rosières



Ferme de Rosières

21610 SAINT-SEINE-SUR-VINGEANNE



06.37.58.68.52



chateauderosieres.webnode.fr



info@chateauderosieres.com

Passez une nuit dans un authentique château fort construit au XIVème et XVIIème siècle au Coeur de la vallée de la Vingeanne. Profitez de votre séjour pour visiter les lieux et explorer les diverses activités familiales proposées. Nombre de chambres : 4.

€ 62-151€



La Maison



74 Grande Rue

21310 MIREBEAU-SUR-BÈZE



06.77.50.52.94.

Situé à Mirebeau sur Bèze, bourgade au cœur de la vallée de la Vingeanne, tout services, proche de Bèze, village médiéval, 20" de Dijon.

3 chambres d'hôtes spacieuses (environ 15m²) dans grande maison individuelle avec verger arboré.

Possibilité de déjeuner dans le jardin.

2 chambres 2/3 personnes

1 chambre familial;

wifi et tv, parking.

€ 60-70€



©Murel

Accommodation Hébergement

Chambre chez l'habitant Rooms

© Les Glycines



Les Glycines

 21610 SAINT-SEINE-SUR-VINGEANNE

 06.74.58.26.75

 airbnb.fr/rooms/20011713

Dans une maison construite en 1732, la propriétaire vous accueille chaleureusement dans des chambres composées de deux lits simples. La salle de bain est partagée par les voyageurs, c'est pourquoi les chambres ne sont jamais louées séparément. Nombre de chambres : 2.

€ 35-40€ (lit suppl. 15€)        

Meublés de tourisme Holiday rental

Gîte design

 4 Rue de Champs-Rosé 21310 ARCEAU

 03.80.37.18.97

 gitesarcelot.com

 sarl.anpama@gmail.com

Dans un bâtiment de 1720, Gîte Design est appartement au style original avec belle vue sur le château d'Arcelot depuis plusieurs pièces. Nos clients ont un accès gratuit au parc du château (label Jardin Remarquable). Une étape de détente avec situation idéale à 2 km de la sortie d'autoroute, et de la voie express vers Dijon. Capacité en personnes : 4 à 6.

€ A partir de 750€/sem.



La Licorne

 24 Rue de Champs-Rosé 21310 ARCEAU

 03.80.37.05.82

A 15 minutes de Dijon, capitale bourguignonne, gîte situé au 1er étage de la maison du propriétaire, accessible par un escalier indépendant. Vous pourrez profiter du vaste jardin commun de 3000 m² en bordure de rivière 1ère catégorie sécurisée et emprunter la passerelle pour découvrir l'élevage de chevaux selle français du propriétaire. Capacité en personnes : 3.

€ A partir de 250€/sem.



© Gîtes de France

Le Colombier et la Soue

 2 Rue de Champs-Rosé 21310 ARCEAU

 03.80.37.00.73

 arcelot.com

 chateaudarcelot@gmail.com

Vivez la vie de château le temps d'un séjour en Bourgogne avec le Colombier, grand gîte familial, dépendance du château d'Arcelot, construit au 18ème siècle. Tous les équipements accommoderont vos réunions en famille ou entre amis. Capacité en personnes : 19.

€ A partir de 1300€/sem.



Accommodation Hébergement

Meublés de tourisme Holiday rental

Gîte Passiflore

📍 21310 BEIRE-LE-CHATEL

☎ 06.80.58.94.50

@ monique.mariotte@orange.fr

Bienvenue dans ce charmant pied à terre proche de Dijon, capitale des Ducs de Bourgogne, et région viticole. Vous serez séduit par cet appartement de 45 m² au calme, mitoyen à la maison du propriétaire. Sur place : terrasse, jardin - pétanque, badminton, molkky. Capacité en personnes : 4.

€ A partir de 250€/sem.



©M. Mariotte

La Pause Beiréenne

📍 12 Rue Jules Lenoir 21310 BEIRE-LE-CHATEL

☎ 07.88.61.97.92

@ asauto.sylvia@orange.fr

Profitez d'une pause beiréenne, avec ce gîte entièrement rénové sur une propriété de 4000 m², au coeur de la campagne bourguignonne à 20 minutes de Dijon. Ambiance lumineuse, contemporaine et propice au repos pour cette maison mitoyenne aux propriétaires. Capacité en personnes : 6.

€ A partir de 490€/sem. (P) 🚶 🛏 🍷 🌳 📺 🏡



©Gîtes de France

Gîte des Remparts

📍 7 Rue Saint Prudent 21310 BEZE

☎ 06.48.37.96.93

@ fab-ka@hotmail.fr

Au coeur du vieux bourg de ce joli village touristique, maison ancienne mitoyenne du 17^{ème} siècle et rénovée avec soin. Le rez-de-chaussée offre une belle hauteur sous plafond avec poutres à la française. Belle terrasse pavée et espace zen. Capacité en personnes : 5.

€ A partir de 370€/sem.



©F. Moulin

Meublés de tourisme Holiday rental

Gîte des Tourelles

 Impasse des Tourelles 21310 BEZE

 06.88.56.77.09

 lepetitlavoir.fr

 gite.beze@lepetitlavoir.fr

Au coeur d'un des plus beaux villages de France, jolie maison ancienne indépendante entièrement rénovée avec goût. Décoration chic et soignée. Canapé convertible dans le salon offrant 2 couchages supplémentaires. Terrasse privée et cour de 40 m². Capacité en personnes : 4.

€ A partir de 310€/sem.



©C. Chautemps

Gîte du Petit lavoir

 Rue du Lavoir 21310 BEZE

 06.88.56.77.09

 lepetitlavoir.fr

 gite.beze@lepetitlavoir.fr

Au coeur d'un des plus beaux villages de France, jolie maison indépendante entièrement rénovée, en face du propriétaire. Décoration soignée et agréable pour un séjour tout confort. Terrasse de 20 m² devant la maison. Capacité en personnes : 2.

€ A partir de 250€/sem.



©C. Chautemps

L'atelier

 Impasse des Tourelles 21310 BEZE

 06.88.56.77.09

 lepetitlavoir.fr

 gite.beze@lepetitlavoir.fr

Gîte de caractère, décoration cosy, au calme d'une impasse. RDC : séjour avec coin cuisine, table à manger et salon avec poêle à bois et canapé convertible. A l'étage : chambre avec 1 lit 140 et salle d'eau attenante. WC indépendant. Jolie terrasse abritée. Capacité en personnes : 2.

€ A partir de 300€/sem.

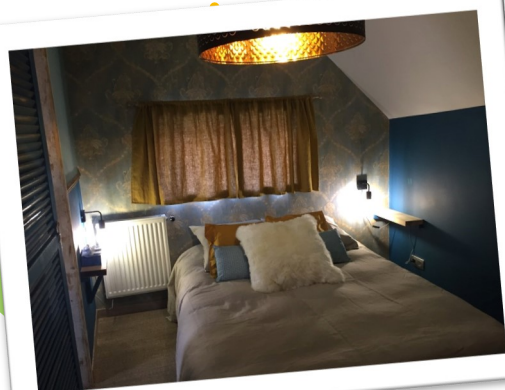

©Gîtes de France

Acomodation Hébergement

Meublés de tourisme Holiday rental

©R. Kriebel



L'eau vive



Hameau de Chevigny 21310 BEZE

03.80.45.97.15

reservation@gites-de-france-bourgogne.com

Jolie maison ancienne, indépendante située en bordure de ruisseau, au calme. Grand terrain de 1000 m² en partie clos. Capacité en personnes : 5.

€ A partir de 270€/sem.



La Forêt de velours



2 Chemin de Brunehaut 21610 BOURBERAIN

03.80.45.97.15

reservation@gites-de-france-bourgogne.com

Gîte de plain pied avec piscine commune. Entrée avec canapé-lit et bureau, cuisine intégrée avec îlot central, ouverte sur le séjour avec salon, salle à manger et poêle à bois. Une chambre communicante avec la deuxième. Salle de bains complète, buanderie. Terrasse dans cour privative. Capacité en personnes : 4.

€ A partir de 320€/sem.



©JM Burckenstock

Gîte de la Clochette



3 Rue de la Clochette 21310 CHARMES

06.09.36.32.84

reservation@gites-de-france-bourgogne.com

Au cœur du petit village de Charmes, commune classée une fleur, maison ancienne de 210 m² entièrement rénovée, sur 2 niveaux, sise au sein d'un jardin de type anglais et espaces verts de 3000m². Salon, salle à manger, cuisine, salle de jeux, 3 chambres, 2 salles de bain, terrasse couverte, salon de jardin, barbecue, terrain de boules à proximité. Capacité en personnes : 9.

€ A partir de 450€/sem.



©JL Poirier





Meublés de tourisme Holiday rental



©R. Krebel

Gîte du Moulin

📍 9 Rue du Moulin 21310 JANCIGNY

☎ 06.71.79.87.56

@ pierre.veran@wanadoo.fr

Logement parfait pour les couples, les voyageurs d'affaires, les familles avec enfants et les grands groupes. Dans un charmant village protégé, moulin bordé par la rivière La Vingeanne, site sécurisé. Parc à daims et jument à proximité. Capacité en personnes : 14.

€ A partir de 980€/sem.

La tour des Lutins



📍 1 Ruelle de la Mairie 21610 LICEY-SUR-VINGEANNE

☎ 06.76.00.22.62

💻 cavalibre.fr

@ monique.tresillard@wanadoo.fr

A côté de la ferme équestre des propriétaires, dans une ruelle calme et dans une maison de pierre renouvelée dans un style clair et coloré, un logement original comprenant 2 niveaux de 4m x 4m plus une chambre en mezzanine. Capacité en personnes : 4.

€ A partir de 200€/sem.



©M. Trésillard

“Chez Carole et Sébastien”



★★★★

📍 12 Impasse de la Venelle 21310 MIREBEAU-SUR-BEZE

☎ 06.50.54.74.03

@ sebastient@9online.fr

Venez découvrir notre studio indépendant entièrement rénové, sur notre propriété dans un quartier très calme. Vous pourrez profiter d'un espace extérieur ainsi que d'un sauna pour un maximum de détente. L'hébergement est facilement accessible à 15 min de l'autoroute et une demi-heure de Dijon. Capacité en personnes : 6.

€ A partir de 349€/sem.



Hébergement Accommodation

©S. Traenkle

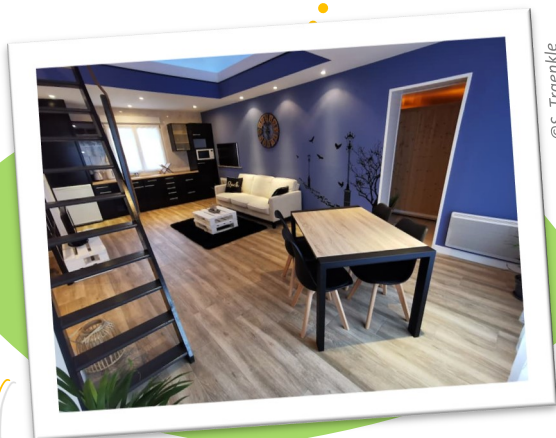

Meublés de tourisme Holiday rental

©E. Poinot



Ancienne écurie

📍 12 Rue du Pont Charon 21310 MIREBEAU-SUR-BEZE

☎ 03.80.36.51.43

@ epoinot@sfr.fr

Dans un village de 2 000 habitants, ancienne écurie aménagée sur 2 niveaux. Cour et jardin communs clos de 600 m². Nouveauté pour votre bien-être : SPA à disposition non privatif comprenant Sauna par Infrarouges (quartz & magnésium), Hammam et douche à l'italienne. Capacité en personnes : 8.

€ A partir de 330€/sem.



Maison Faitot



📍 13 Rue Pépin 21310 MIREBEAU-SUR-BEZE

☎ 03.80.36.51.43

@ epoinot@sfr.fr

Proche d'une rivière, maison aménagée en rez-de-chaussée et 1er étage. Cour fermée de 70 m², revêtement en gazon synthétique, avec transat, table en marbre, chaises et barbecue en dur. Véranda avec petit salon en osier. Capacité en personnes : 5.

€ A partir de 280€/sem.



©E. Poinot

©E. Poinot



Montel

📍 14 Rue des Tanneries 21310 MIREBEAU-SUR-BEZE

☎ 03.80.36.51.43

@ epoinot@sfr.fr

Maison située en bordure de rivière, indépendante et aménagée sur 2 niveaux. Cour et jardin clos de 800 m² avec portique, balançoire, barbecue en dur et salon de jardin. Rivière à proximité. Pêche possible sur place avec carte 1ère catégorie. Capacité en personnes : 6.

€ A partir de 320€/sem.



Accommodation Hébergement

Meublés de tourisme Holiday rental

@SCI Robadey



Les Noyers

 15 Rue de Bèze 21310 NOIRON-SUR-BEZE

 03.80.45.97.15

 reservation@gites-de-france-bourgogne.com

Dans un charmant village, ancienne maison joliment aménagée sur un espace d'environ 800 m² entièrement clos ainsi qu'un terrain partiellement clos de 5000 m² bordé par une rivière. Idéal pour la pêche à la truite. Capacité en personnes : 7.

€ A partir de 350€/sem.



La Roulotte du Closeau

 41 Rue de Bèze 21310 NOIRON-SUR-BEZE

 06.76.00.22.62

 cavalibre.fr

 monique.tresillard@wanadoo.fr

Dans un cadre bucolique en bordure de rivière, la Roulotte du Closeau vous accueille sur un terrain privatif et clos de 900 m². Décoration raffinée sur le thème du renard et des feuilles de saule. Jolie terrasse abritée, point d'observation de la faune et de la flore environnante. Capacité en personnes : 4.

€ A partir de 200€/sem.



©M. Trésillard

@G. Neu



Le Soleil levant



 21 Rue du Grand Chemin 21310 RENEVE

 03.80.45.97.15

 reservation@gites-de-france-bourgogne.com

Dans un ancien monastère comprenant l'habitation du propriétaire, gîte indépendant et mitoyen. Cour commune fermée 1600 m². Terrasse. Piscine chauffée (8 x 4 m) commune avec les propriétaires avec accès sécurisé, ouverte de mai à septembre. Capacité en personnes : 6.

€ A partir de 290€/sem.



Meublés de tourisme Holiday rental

Gîte de Tanay

 21310 TANAY

 06.64.37.10.24

 misylpageot@orange.fr

Dans cette grande demeure de charme, se cache un havre de paix. A l'extérieur, 1 grande terrasse privative plein sud avec salon de jardin et barbecue. Capacité en personnes : 4.

€ A partir de 400€/sem.

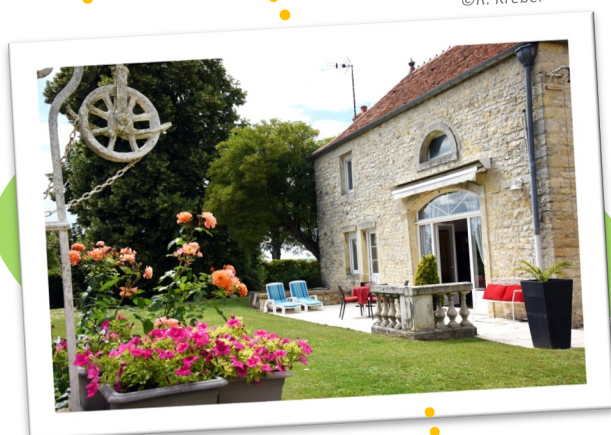

©R. Krebel

Gîte "Au Pont Vert"

 4, rue du Pont Vert 21610 FONTAINE-FRANCAISE

 06.81.50.37.65

 dominiquemarguerie21@gmail.com

Petite maison ancienne de 80 m² entièrement rénovée et climatisée située dans un village chargé d'histoire, ce gîte est composé d'une grande pièce à vivre avec cuisine équipée ouverte, lave-vaisselle, salon avec canapé convertible, télévision (chaines internationales), wifi, coin buanderie avec machine à laver, table à langer ; chambre parentale à l'étage avec lit pour bébé, salle de bain, dressing, mezzanine avec coin bureau et couchage 2 personnes.

Possibilité de mettre à l'abri des vélos et recharger des batteries électriques dans un atelier attenant.

Capacité : 4 personnes, possibilité 6.

Commerces, château, promenade des banquettes et chemins de randonnée à proximité immédiate.

€ 320-360€



Gîte « au Pot Vert »

Accommodation Hébergement

Campings / Hébergements collectifs Camp sites

Camping du Trou d'Argot

 Rue Basse 21610 MONTIGNY-MORNAY-LA VILLE-NEUVE-SUR-VINGEANNE

 06.77.51.69.33

 camping-du-trou-argot.com

 nathalie.schneider5721@yahoo.fr

Nous vous accueillons dans un magnifique cadre de verdure, entouré d'eau et ombragé. Nous recevons campeurs, caravanes et campings cars et proposons restauration rapide, produits de première nécessité et informations touristiques. Nous mettons à votre disposition des mini-chalets et vendons des cartes de pêche. Nombre d'emplacements : 30.

€ A partir de 20€/nuit



©R. Krebel

Chalet Le Châtenois

 Hameau Le Châtenois, Route de Noiron 21310 BEZE

 06.63.46.66.51

 amisdelanature.bgg.free.fr

Hébergement collectif non classé, dans une grande maison de campagne à l'ancienne, entourée de 6000m² de terrain arboré. Eclairage solaire assurant l'éclairage et l'alimentation du réfrigérateur. Nombre de chambres : 3 (15 lits). Capacité d'accueil intérieur/extérieur : 40.

€ A partir de 13,50€/nuit + taxe de séjour



©Le Châtenois



Restauratation

Restaurants Restaurants



©R. Krebel

Café de la place

 14 Route de Dijon 21310 BEIRE-LE-CHATEL

 03.80.76.30.69

 cafedelaplace-beire.fr

 cafe.beire@orange.fr

Un petit restaurant de village comme on en trouve encore, lieu de rencontre et de convivialité où l'on vient se restaurer au gré des menus du jour préparés avec soin par Thierry Abeyer, cuisinier de métier. Nombre de couverts en salle : 40. Cuisine : régionale bourguignonne.

€ Formule : 14,90€         

Le Galopin

 15 Rue du Mont 21310 BELLENEUVE

 03.80.31.75.02

 restaurant-legalopin.com

Marie, souriante et joviale, vous accueille dans sa brasserie - restaurant - salon de thé. Originnaire de la Réunion, elle vous fera voyager grâce à sa cuisine faite maison. Chaque midi, elle propose un menu du jour composé de plats traditionnels mais aussi de spécialités de tous horizons. Nombre de couverts en salle : 19. Cuisine : du monde.

€ Formule : NC        



©Le Galopin

Auberge Le Renard'eau

 10 Rue des Deux ponts 21310 BEZE

 07.78.25.28.56

 auberge-renardeau-21.fr

 auberge.renardeau@gmail.com

Le Renard'eau, hôtel restaurant, offre dans un cadre rustique et original, une cuisine délicieusement traditionnelle. Cuisson au feu de bois, cuisine authentique, esprit familial et produits de qualité, voilà les maître-mots au Renard'eau. Nombre de couverts en salle : 150. Cuisine : régionale bourguignonne.

€ Menus 25-40€        



©R. Krebel

Restaurants Restaurants

Le Bourguignon



ASSOCIATION
FRANÇAISE
DES MAÎTRES
RESTAURATEURS

Rue de la Porte de Bessey 21310 BEZE

03.80.75.34.51

le-bourguignon.com

contact@le-bourguignon.com

L'ensemble de l'équipe du Bourguignon, Audrey Mouilleseaux et Jacques Nicolas, accordent une attention toute particulière à la qualité des services proposés, au confort du lieu et à l'accueil convivial. Ces valeurs définissent au mieux cet hôtel-restaurant de charme situé dans une bâtisse traditionnelle bourguignonne et griffé Logis. A votre écoute, l'équipe du Bourguignon veillera à faire de votre séjour un moment inoubliable. Nombre de couverts en salle : 120.

€ Formule 13,70€

Le Relais de Bèze



7 Place de Verdun 21310 BEZE

03.80.75.38.75

hotelrestaurantlerelaisbeze.com

lerelaisdebeze@orange.fr

Damien Despeyroux se fera un plaisir de vous recevoir pour vous faire découvrir les plats concoctés par ses chefs. Un menu qui change toutes les semaines pour satisfaire toutes les envies et pour respecter la saisonnalité des produits, c'est ça l'esprit du Relais de Bèze ! Nombre de couverts en salle : 60. Cuisine : régionale bourguignonne.

€ Formule 14,90€



©R. Krebel

©Auberge de la Vingeanne

Auberge de la Vingeanne



4 Place de l'église

21310 CHAMPAGNE-SUR-VINGEANNE

03.80.29.49.08

aubergedelavingeanne@orange.fr

Les propriétaires vous accueillent dans leur auberge de campagne pour vous faire découvrir une cuisine maison, dans une ambiance décontractée. Des burgers, kebabs et pizzas vous sont aussi proposés sur place et à emporter, ainsi que des menus à thème. Nombre de couverts en salle : 40. Cuisine : traditionnelle.

€ Formule 12,50€



Food Restauration

Restaurants Restaurants

La Tour



5 Place Henri IV 21610 FONTAINE-FRANÇAISE



03.80.75.26.09



barpizzeria-latour.fr

Le Bar Pizzeria La Tour vous accueille dans un cadre chaleureux et convivial. Quentin, le chef, vous propose sa carte de pizzas traditionnelles confectionnées avec des aliments frais ainsi que quelques plats cuisinés, selon les saisons. Matthieu vous accueille au bar, en salle ou en terrasse où vous pourrez partager un verre entre amis ou en famille. Nombre de couverts en salle : 60. Cuisine : traditionnelle.

€ Formule 12,50€



©R. Krebel

Le Bistrot Gourmand



10 Place Henri IV 21610 FONTAINE-FRANÇAISE



03.80.95.04.58

Marie-Jeanne vous accueille comme on irait voir une amie de longue date, dans une ambiance nostalgique de brocante chinée çà et là, et propose de grandes assiettes garnies avec des produits locaux et régionaux issus du terroir du Mirebellois et Fontenois, ou plus largement de la Bourgogne. Nombre de couverts en salle : 30. Cuisine : régionale bourguignonne.

€ Formule 11€



©M. Deline

La Venelle



1 Impasse du Rempart 21310 MIREBEAU-SUR-BEZE



03.80.39.22.34



restaurant-lavenelle.com



lavenelle@orange.fr

Après 16 ans à L'Auberge de l'Aiguillon à Binges, Patrick Cannet fait virevolter ses casseroles pour vous servir sa cuisine selon les produits du marché et les saisons. Le menu change tous les mois selon l'inspiration du chef ; la salle de restaurant intime est là pour vous accueillir ; aux beaux jours c'est la cour qui prend le relais. Nombre de couverts en salle : 33. Cuisine : gastronomique.

€ Menu 28,50€



©R. Krebel

Restaurants Restaurants

©Café de la Place



Le Café de la Place

 19 Grande Rue

21310 MIREBEAU-SUR-BEZE

 09.52.96.64.71

 @cafedelaplace.21@gmail.com

Au coeur de Mirebeau-sur-Bèze, découvrez notre bar, brasserie, pizzeria. Salades faites maison, pizzas et ardoises de fromages et charcuteries. Soirées à thème et petite terrasse sur la Place Bassot. Nombre de couverts en salle : 18. Cuisine : traditionnelle.

€ Menu 12€



L'atelier de Sophie

 36 Grande Rue 21310 MIREBEAU-SUR-BEZE

 03.80.36.51.70

 @latelierdesophie.21@gmail.com

L'atelier de Sophie vous propose une cuisine traditionnelle fait maison avec des produits de saison. L'atelier se veut une maison conviviale et familiale. Le restaurant est ouvert les midis du lundi au Samedi ainsi que le vendredi et le samedi soir. Nombre de couverts en salle : 20. Cuisine : traditionnelle fait maison.

€ Formule 16,50€ (semaine) ou 25€ (weekend) 



©R. Krebel

©R. Krebel



L'Imprévu

 6 Rue Paul Auban 21310 MIREBEAU-SUR-BEZE

 03.80.72.74.89

À L'Imprévu, la cuisine est maison, c'est d'ailleurs sur ces critères qu'est né le restaurant en 2018 : produits frais et locaux, de saison, et carte de pizzas variée. Isabelle vous propose une carte qui change régulièrement et vous propose un menu complet tous les midis de la semaine. Nombre de couverts en salle : 80. Cuisine : traditionnelle.

€ Formule 15,50€



Restaurants Restaurants

Le 23 

 23 Rue du Velet 21610 MONTIGNY-MORNAY-LA VIL-
LENEUVE-SUR-VINGEANNE

 03.80.75.99.15

 restaurantle23@hotmail.fr

Installé dans une ancienne grange rénovée, les poutres et les pierres apparentes donnent du cachet à ce restaurant aussi chaleureux que les prix sont doux. Dégustez des burgers, oeufs en meurette, escargots franc-comtois à la cancoillotte ou magret de canard sauce cassis. En cuisine, Christophe prépare une cuisine simple et inventive qui plaît à tous. Nombre de couverts en salle : 19. Cuisine : régionale bourguignonne.

€ Formule 13-16€



©M. Deligne

La P'tite Fringale

 Écluse n°26 10 Route de Fontaine
21610 SAINT-MAURICE-SUR-VINGEANNE

 03.80.75.98.04

Restaurant situé au bord du canal entre Champagne et Bourgogne, devant une maison éclusière. Dans les assiettes : spécialités vosgiennes, pièce de bœuf, salades composées, jambon persillé, terrine de campagne, fromages locaux, escargots, cocottes régionales, glaces à volonté avec les repas, gaufres... Tout pour passer un agréable moment à la campagne, au bord de l'eau. Balade en canoë sur réservation avec Céline en face du restaurant. Nombre de couverts : 20 (sur réservation et en extérieur uniquement). Cuisine : régionale française.

€ Menu 20-28€



©R. Krebel

Restauration rapide Fast food

©New Food Express



New Food Express



 Rue du Mont 21310 BELLENEUVE

 03.80.55.24.04

Découvrez notre large choix de pizzas, tacos, kebabs, burgers, tex-mex, sandwichs ou assiettes composées, en vente à emporter uniquement.

€ Fourchette de prix 1,50-12,50€



Chez Nath' 

 1 Rue de la Cour des Francs 21310 BEZE

 03.80.75.14.90

Un large choix de pizzas à base de produits frais et locaux, cuisinées sur place. Cuisson dans un four au feu de bois pour une pâte croustillante, unique ! Egalement des tartes flambées, salades, hamburgers, frites, desserts... à consommer sur place ou à emporter. Soirées spéciales à retrouver sur notre page Facebook. Nombre de couverts en salle : 20.

€ Fourchette de prix 9-14€



©R. Krebel

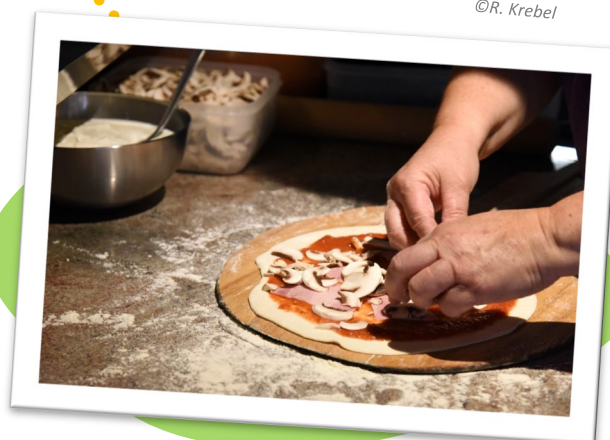

©R. Krebel



Gabrielle Pâtisseries



 4 Place de Verdun 21310 BEZE

 06.86.85.42.14

 gabrielle-patisseries.fr

 info@gabrielle-patisseries.fr

Pâtisseries et viennoiseries faites maison et bio, pain maison à partir de farines issues de l'agriculture biologique. Salon de thé en extérieur à la belle saison. Nombre de couverts en terrasse : 24.

€ Fourchette de prix 2-7€



Restauration rapide Fast food

Family Kebab

 18 Place Henri IV 21610 FONTAINE-FRANÇAISE

 03.80.95.56.21

Situé au centre de Fontaine-Française, le lieu parfait pour déguster un large choix de kebabs, hamburgers paninis, tacos, assiettes composées... En vente à emporter uniquement.

€ Fourchette de prix 5,50-10€



©Family Kebab

A'llo' Pizza

 6 Rue des Moulins
21310 MIREBEAU-SUR-BEZE

 06.61.65.94.88

Installée à Mirebeau-sur-Bèze à la place de l'ancienne banque Caisse d'Épargne, une équipe jeune et dynamique vous accueille dès la fin de journée et 6 jours sur 7 pour vous proposer un vaste choix de pizzas cuites sur place. Également des salades repas, tacos, burgers, spécialités tex-mex... à découvrir. Nombre de couverts en terrasse : 20.

€ Fourchette de prix 6,50-13€



©A'llo Pizza

La Mie Temps

 6 Grande Rue 21310 MIREBEAU-SUR-BEZE

 03.80.65.12.60

Situé au coeur de Mirebeau-sur-Bèze, une adresse incontournable pour découvrir un large choix de sandwiches, burgers, plats tex-mex, kebabs et assiettes repas pour satisfaire toutes les faims de fast food, à déguster sur place ou à emporter. Également des desserts et boissons fraîches. Vaste choix de sauces et tarifs au menu. Nombre de couverts en salle : 20.

€ Fourchette de prix 1-10€



©La mie temps

Restauration rapide Fast food

©R. Krebel



Le Chalet Snack

👉 Rue Basse 21610 MONTIGNY-MORNAY-LA VILLE-NEUVE-SUR-VINGEANNE

☎ 06.77.51.69.33

💻 camping-du-trou-argot.com

@ nathalie.schneider5721@yahoo.fr

Le chalet snack du camping du trou d'Argot offre la possibilité aux vacanciers et aux locaux de se restaurer, et de trouver des glaces et des boissons fraîches pendant toute la période d'ouverture. Au menu: sandwichs, tartines, paninis, salades... Nombre de couverts en terrasse : 10/20.

€ Fourchette de prix NC



Foodtruck Au Petit Bonheur

👉 Commande au 2 Route de Blagny ou camion à la Fontaine du Gué 21310 NOIRON-SUR-BEZE

☎ 06.98.56.69.21

@ aupetitbonheur21310@gmail.com

Découvrez notre large choix de wraps, sandwichs, salades composées, burgers, kebabs, tacos, nuggets, plats traiteur, boîtes apéro, paniers... En vente à emporter uniquement. Petite terrasse éphémère à la belle saison.

€ Fourchette de prix 1-11,50€



©Au Petit Bonheur

A'Mouiema Pizza

👉 3 Rue du Marais 21610 POUILLY-SUR-VINGEANNE

☎ 07.84.95.92.38

💻 lapizzademoueima.com

Mélinda, Fayçal et leur équipe vous proposent des pizzas ainsi que des kebabs, dont les pâtes sont faites maison, à l'aide de farine BIO certifiée. Les produits sont majoritairement locaux. L'élaboration des recettes est exécutée de manière traditionnelle, avec une finition de cuisson au four à pain. En vente à emporter uniquement.

€ Fourchette de prix 3-13,50€



Restauration rapide Fast food

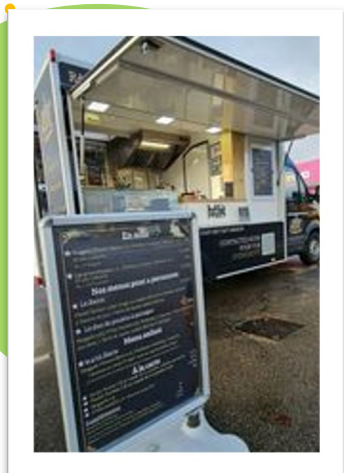

©Maison Barra Rôtisserie

Maison Barra Rôtisserie



👉 Plusieurs lieux, plusieurs villages

☎ 07.85.91.93.48

Chez Maison Barra Rôtisserie & Événements, découvrez la Rôtisserie autrement: viandes rôties proposées seules ou en menu complet pour quatre personnes, menus individuels 100% faits maison avec des produits de qualité et 100% Français

Suivez les aussi sur Facebook !

€ Plusieurs tarifs

WOODSTRUCK



Lancé en juin 2021 par Gianni et Marie (tous deux issus de la restauration à Paris), le WOODSTRUCK donne un coup de peps à la restauration ambulante ! Avec une caravane retro des années 70 et une déco hippie, c'est surtout sur la qualité que le WOODSTRUCK cherche à se démarquer. En effet, le maximum des produits proposés sont frais, origine France, dans la mesure du possible en provenance de circuits courts (de la région), et faits maison ! À côté des sandwichs divers et variés à la viande, au poisson ou végétariens, le WOODSTRUCK vous propose des frites fraîches maison épluchées du matin et cuites minute par Gianni. Ajoutez à ça des petites fאים telles que nuggets de poulet 100% filet, calamars frits, ou encore crevettes tempura, il y en a pour tous les goûts, et tous les âges ! Et pour les plus gourmands, retrouvez les desserts du jour faits maison par Marie ! .

👉 Du mercredi au dimanche : Clénay ; Ruffey-lès-Echirey ; Mirebeau-sur-Bèze ; Beire-le-Châtel ; Bèze



©WOODSTRUCK

€ Fourchette de prix 1.50-19€ ☎ 06.38.82.38.19.

Restaurateurs ambulants



👉 Plusieurs lieux, plusieurs villages ☎ 03.80.36.76.17

Certains villages du Mirebellois et Fontenois vous proposent, en plus de l'offre de restauration existante, de la restauration ambulante au cours de la semaine. Pizzas, crêpes, hamburgers et autres plats chauds à emporter... Il y en a pour tous les goûts ! Les emplacements et les mets peuvent varier au fil des saisons, contactez l'office de tourisme ou les mairies des communes pour connaître la liste exacte des restaurateurs ambulants en temps réel.

Suivez-les aussi sur Facebook !

€ Plusieurs tarifs



©Foodies Dijon

Restauration Food

Food Restauration

Manifestations gourmandes Food-related events

Les marchés hebdomadaires

☞ Plusieurs lieux, plusieurs villages

☎ 03.80.36.76.17

Les villages du Mirebellois et Fontenois vous invitent à venir goûter leur terroir ! Retrouvez les exposants :

- Le mercredi matin à Bèze, Place de Verdun
 - Le mercredi matin à Mirebeau-sur-Bèze, Place Pierre Bassot
 - Le samedi matin à Beire-le-Châtel, Place de l'église
 - Le samedi matin à Fontaine-Française, Place Henri IV
- N'hésitez pas à contacter l'office de tourisme ou les mairies des communes concernées pour obtenir des informations plus détaillées.



© Unsplash

« Fantastic Picnic » en Bourgogne

☞ Plusieurs lieux, plusieurs villages

☎ 03.80.36.76.17

 tourisme-mirebelloisfontenois.fr

Depuis 2015, l'office de tourisme Mirebellois et Fontenois participe au "Fantastic Picnic" en Bourgogne Franche-Comté. Le premier week-end d'automne, la région Bourgogne Franche-Comté organise, pour la Fête nationale de la Gastronomie, des pique-niques dans des lieux insolites. L'occasion de (re)découvrir, en famille ou entre amis, toutes les saveurs de la nouvelle région.

Au programme de cet événement gastronomique hors du commun : des repas bourguignons servis sur place et quelques centaines de personnes accueillies pour une journée en famille ou entre amis autour de la dégustation de biscuits, escargots, charcuterie, miels, vins...

Cet événement thématique et itinérant est ponctué de visites guidées, animations thématiques, ... Les activités proposées varient selon les lieux d'accueil de la manifestation. Contactez l'office de tourisme pour savoir où a lieu le Fantastic Picnic cette année !

€ Entrée libre et gratuite, repas 5-10€, dégustations 5-10€

A NOTER :

Retrouvez nos producteurs locaux et produits du terroir dans notre guide touristique « Val de Saône Vingeanne », disponible sur notre site internet et à l'office de tourisme !



© A. Doire



© A. Doire

Food Restauration



Mirebellois et Fontenois

Communauté de Communes

Office de Tourisme

6 Ter Place du Général Viard

21310 Mirebeau-sur-Bèze

03 80 36 76 17

tourisme@mfcc.fr

www.tourisme-mirebelloisetfontenois.fr

Bureau d'Information Touristique de Bèze

Espace Robert Poinot

21310 Bèze

Bureau d'Information Touristique de Fontaine-Française

2 rue Honorine de Monaco

21610 Fontaine-Française

Bon séjour sur notre territoire !

Crédits photos (sauf mentions contraires) ©R. Krebel, Pixabay, Kaboompics, A. Le Doussal, V. Giraud, Unsplash.

Ce guide non exhaustif est édité par l'OT Mirebellois et Fontenois à partir des éléments transmis par ses partenaires et peut être soumis à modifications de dernière minute. Pour des infos en temps réel, consultez notre site web et suivez-nous sur les réseaux sociaux



Val de Saône
Vingeanne